

23. +24.11.2023
FACHTAGUNG

RESETTLEMENT,
HUMANITÄRE
AUFNAHME UND
KOMPLEMENTÄRE
ZUGANGSWEGE
IM FLÜCHTLINGS-
SCHUTZ

Fachforum 1 – Qualität und
Aufnahme: Voraussetzungen
für gutes Ankommen und
Integration



Johanna Hamoodi



Caritasverband für die
Diözese Hildesheim e.V.

Caritasstelle im
Grenzdurchgangslager Friedland

Akteure und Abläufe im Aufnahmeprozess von Flüchtlingen

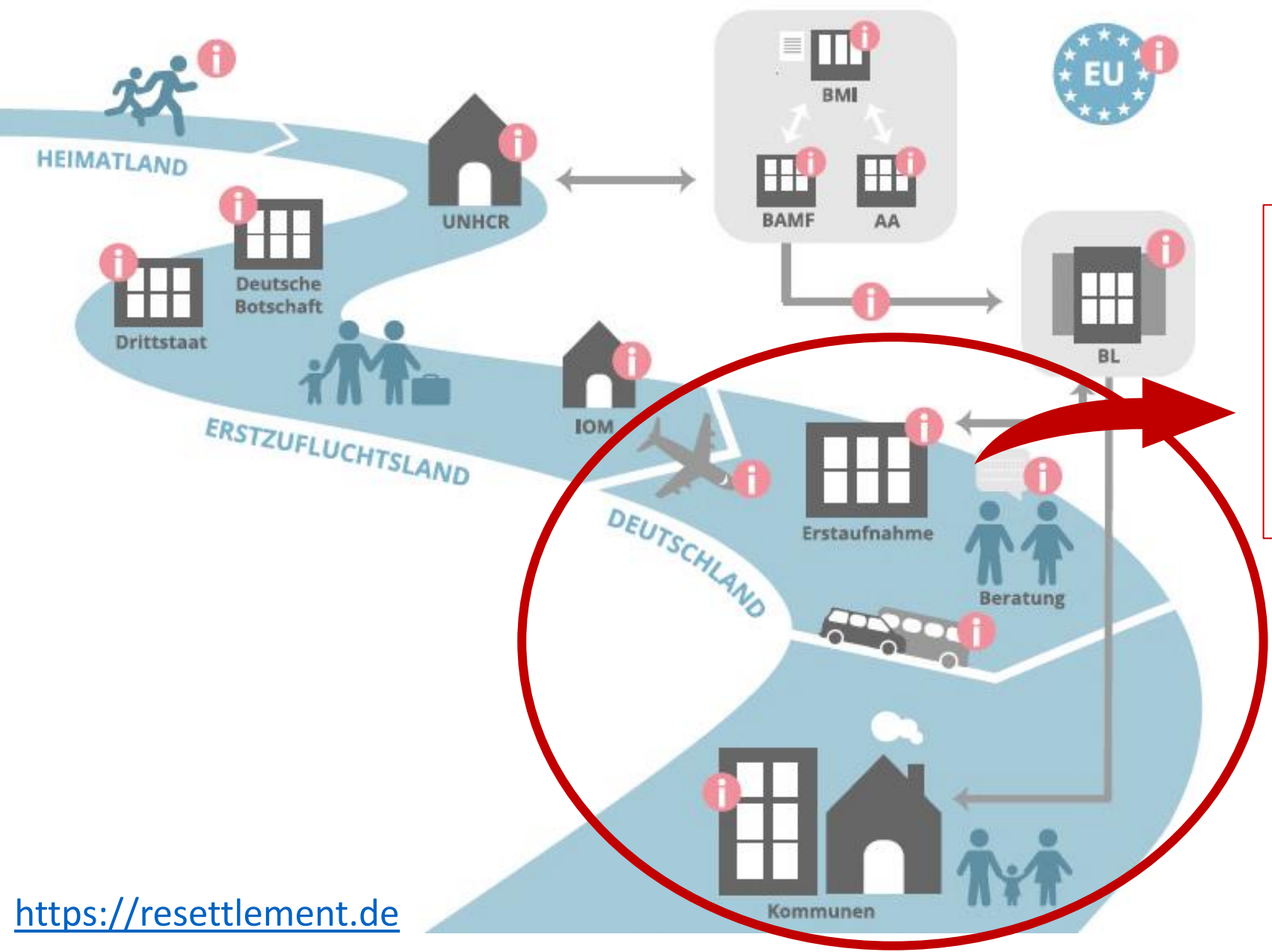

Erstaufnahmeeinrichtungen für Resettlement & Humanitäre Aufnahme

Friedland (Niedersachsen)
Doberlug-Kirchhain (Brandenburg)

Akteure und Abläufe im Aufnahmeprozess von Flüchtlingen

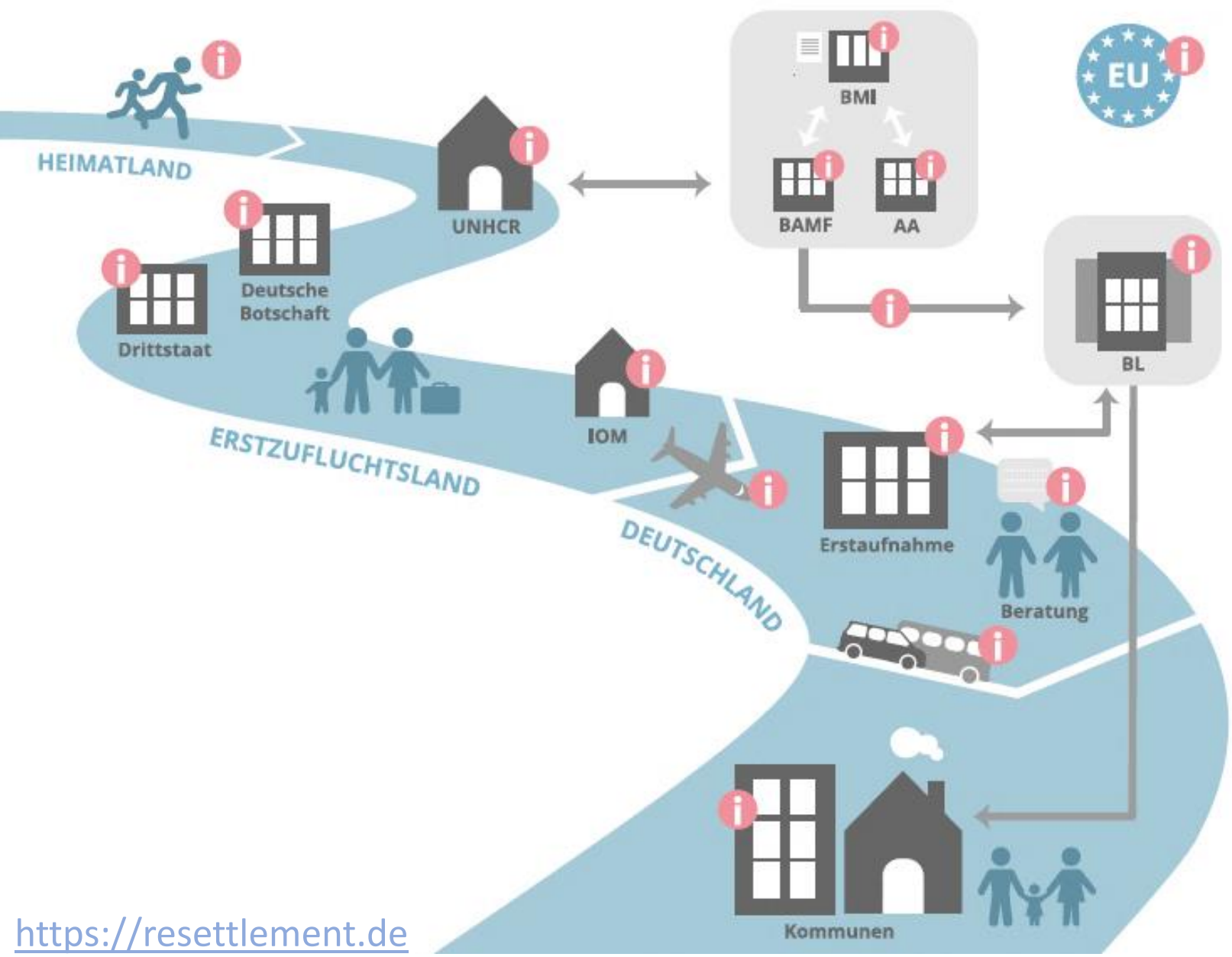

- Ankommen im **Erstzufluchtsland**
- In der **Unterkunft vor der Ausreise**
- In der **Erstaufnahmeeinrichtung in Deutschland**
- In der **temporären Unterkunft im Bundesland/ in einer (temporären) Kommune**
- In der **längerfristigen Unterkunft in der finalen Kommune**
- Gefühl von **„Ich bin da“**:
 - Auszahlung Leistungen
 - Aufenthaltstitel in der Hand
 - Beginn Sprachkurs
 - Schulstart Kinder
 - Feste medizinische Kontaktstellen
 - Selbstgewählte Einrichtung in einer eigenen Wohnung
 - Soziales Netzwerk am neuen Wohnort

Grenzdurchgangslager Friedland



Landesaufnahmebehörde
Niedersachsen



Bundesamt
für Migration und
Flüchtlinge



Diakonie



caritas



Malteser



12 - 14 Tage Erstaufnahme

- typischer Ablauf bei einem RST/HAP-Flug

Landesaufnahmebehörde Niedersachsen
- Standort Grenzdurchgangslager Friedland -

LAUFKARTE
Libanon Schlüssel erhalten
RES 15.08.2023 Milch 1x

Name	Vorname	Geb.-datum	Geschlecht
[redacted]	[redacted]	[redacted]	m
Herkunftsland	Aufnahmetag	Pers.	Unterkunft
Syrien, Arabische Republik	15.08.2023	8	41/9
Bundesland	Rollstuhl	Schwangerschaft	Windelgröße
Hamburg	<input type="checkbox"/>	<input type="checkbox"/>	

Station	Termin	Hdz.
1 Willkommensgespräch Haus: Speisesaal	16.08.2023 09:00 Uhr	
2 Beratungsstellen Information Haus 20: Kapelle	16.08.2023 13:00 Uhr	
3 Ausgabe SGII Anträge Haus: 1 Zimmer: 103	17.08.2023 13:00 Uhr	
4 Zahlstelle Haus: 1 Zimmer: 103	17.08.2023 13:00 Uhr	
5 Bundesland NRW Haus: 3 Zimmer: 311		
6 Abschieds-Transfer-Gespräch Haus: 4 Speisesaal		

Familienmitglieder	Vorname	Geschlecht	Geb.datum	Milch
[redacted]	Ahmad	m	[redacted] 2018	Milch
[redacted]	Ayham	m	[redacted] 2000	
[redacted]	Mouhamad	m	[redacted] 2008	
[redacted]	Rahaf	w	[redacted] 1998	
[redacted]	Shahed	w	[redacted] 2004	
[redacted]	Youssef	m	[redacted] 2004	
[redacted]	Hanadi	w	[redacted] 1980	

84

Donnerstag



- Ankunft

Freitag

- Infoveranstaltung GDL
- Infoveranstaltung Verbände
- Beratung

12 - 15 Tage Erstaufnahme

- typischer Ablauf bei einem HAP-Flug



Fragen in der Beratung

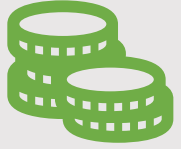

Umgang mit Erwartungen

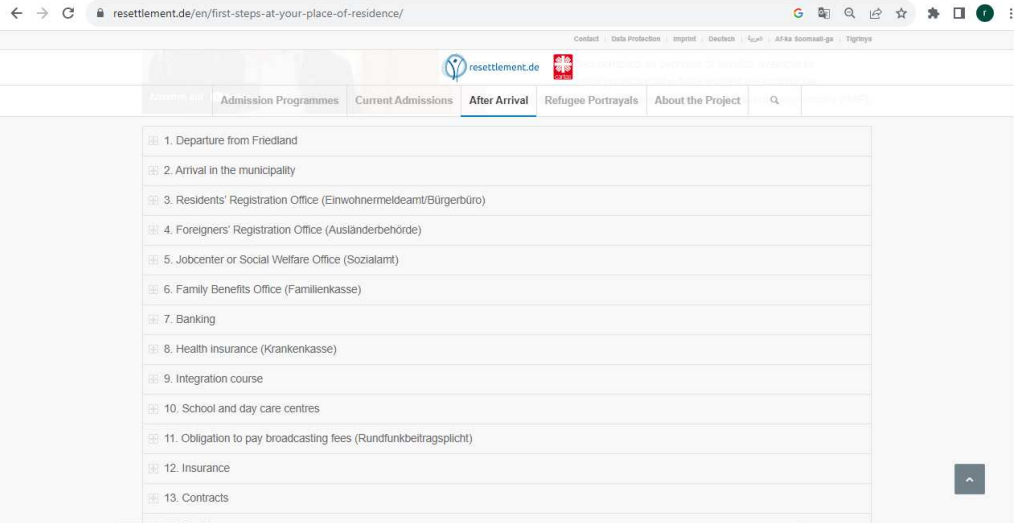

Arabisch
Somali
Englisch
Tigrinya
Deutsch

<https://resettlement.de/erste-schritte-am-wohnort/>



<https://youtu.be/j1ByOldBU90>



<https://youtu.be/vx6gzYp6c5k>

الوصول إلى ألمانيا

في مقبول الأثرية، وهو موقع على الإنترنت على الموقع الإلكتروني.

بمجرد تحديد من الألمان، يتم منحهم الترحيب على أنهم مستخدمون، ويتم منحهم الإقامة في ألمانيا.

بمجرد تحديد من الألمان، يتم منحهم الترحيب على أنهم مستخدمون، ويتم منحهم الإقامة في ألمانيا.

بمجرد تحديد من الألمان، يتم منحهم الترحيب على أنهم مستخدمون، ويتم منحهم الإقامة في ألمانيا.

الخطوات الأولى في ألمانيا

من المهم في البداية أن تقوم بملء استمارة، بحيث يمكنك جمع كافة الأوراق المطلوبة، فبعد هذا يمكنك أن تبدأ إجراءات الترحيب في ألمانيا.

من المهم في البداية أن تقوم بملء استمارة، بحيث يمكنك جمع كافة الأوراق المطلوبة، فبعد هذا يمكنك أن تبدأ إجراءات الترحيب في ألمانيا.

من المهم في البداية أن تقوم بملء استمارة، بحيث يمكنك جمع كافة الأوراق المطلوبة، فبعد هذا يمكنك أن تبدأ إجراءات الترحيب في ألمانيا.

<https://resettlement.de/wp-content/uploads/arabic-flyer.pdf>

Übersicht: Leistungen für Schutzberechtigte

Resettlement gemäß § 23 Abs. 4 AufenthG

AUFENTHALT

- § 23 Abs. 4 AufenthG, Neuansiedlung, Personen mit Bleibeperspektive
- Ausstellung des Aufenthaltstitels für bis zu 3 Jahre
- In Friedland wurde noch keine Ausländerakte angelegt, diese muss in der Kommune erstellt werden.

REISEDOKUMENT

- Wenn kein, oder kein gültiges Reisedokument vorhanden ist: regelmäßig angenommene Unzumutbarkeit der Passbeschaffung bei der Auslandsvertretung des Heimatlandes (§ 6 AufenthV)
- Ausstellung eines Reiseausweises für Ausländer (§ 5 AufenthV)
- UNHCR Flüchtlingsanerkennung liegt vor
- Identität bereits durch Interviews des BAMF und durch Sicherheitsbehörden hinreichend dargelegt

KRANKENVERSICHERUNG

- Versicherungspflicht nach § 5 SGB V
- Anmeldung bei einer Krankenkasse in der Zielkommune notwendig

ERWERBSTÄTIGKEIT

- Ab dem Zeitpunkt der Ertelung der Aufenthaltserlaubnis (vgl. § 23 Absatz 4 Satz 2 AufenthG)

SOZIALESTUNGEN

- Leistungen nach SGB II oder SGB XII ab dem Zeitpunkt der Einreise
- Keine Barmittel vorhanden, daher Bitte um Vorauszahlung
- In Friedland wurde ein Kurzantrag vorausgefüllt
- Weitere Informationen können der Verleihensinformation der Bundesagentur für Arbeit entnommen werden

INTEGRATIONSKURS

- § 44 Abs. 1 AufenthG
- Berechtigungsschein für die Teilnahme am Kurs liegt vor

FAMILIENACHZUG

- Erleichterter Familiennachzug der Kernfamilie bei Antragstellung innerhalb von drei Monaten, gerechnet ab Ertelung der Aufenthaltserlaubnis (§ 29 AufenthG)

WOHNSITZ

- Regelungen gemäß § 12a AufenthG

Weitere Informationen abrufbar unter www.resettlement.de

<https://resettlement.de/wp-content/uploads/Flyer-Resettlement-23-4.pdf>

12 - 15 Tage Erstaufnahme

- typischer Ablauf bei einem HAP-Flug

Donnerstag



- Ankunft

Freitag

- Infoveranstaltung GDL
- Infoveranstaltung Verbände
- Beratung

Montag

- Beginn Wegweiserkurs
- Jobcenter-Kurzanträge
- Ausgabe 20 €

Dienstag

Mittwoch

- Kleiderkammer
- Wegweiserkurs, Schule, Kinderbetreuung
- Beratung
- Tägliche Sprechstunde bei Krankenstation

Donnerstag

Freitag

- First Hand Experience/ Buddy-Treffen

Montag

- Bekanntgabe Wohnorte
- Beratung zu Unterstützung am neuen Wohnort

Dienstag

- Abreise: Abholung durch die Bundesländer



Name _____ Vorname _____ Geb.-datum _____ Geschlecht _____ w

Unterkunft _____ Pers. _____

 hs. 42/13 1

Das Bundesamt für Migration und Flüchtlinge hat eine Verteilentscheidung getroffen. Sie und ggf. ihre Familie werden verteilt nach:

Abreisetermin: **01.08.2023 10:00 Uhr**

Zuweisungsort: **01796 Pirna**

Sachsen

Womit verlassen die Personen die Erstaufnahmeeinrichtung?



Was haben Sie bei Ankunft in den Kommunen dabei?

- › **Aufnahmebescheid**
- › **Berechtigung Sprachkurs**
- › **Reisedokument/Visum**
- › **Medizinische Unterlagen der IOM**

Migration Health Assessment
SUMMARY SHEET
Form MHO1-A

Biographic Information		Health Assessment (IOM Date)	
AC1 Name	AC2 Country of Current Residence	AC3 IOM Validity D...	AC4 Completion Date
AC5 Date of Birth	AC6 Nationality (per IOM Records)	AC7 ICD/ISM Code	AC8
AC9 Gender	AC10 Country of Origin	AC11 ICD/ISM Code	AC12
AC13 Panel Site Name	AC14 Country of Origin	AC15 ICD/ISM Code	AC16
AC17 Location	AC18 Country of Origin	AC19 ICD/ISM Code	AC20
AC21 Medical Condition Identified	AC22 ICD/ISM Code	AC23 ICD/ISM Code	AC24
AC25 Grade A	AC26 ICD/ISM Code	AC27 ICD/ISM Code	AC28
AC29 Grade B	AC30 ICD/ISM Code	AC31 ICD/ISM Code	AC32
AC33 Medical Condition Remark (if applicable)	AC34 ICD/ISM Code of A22	AC35 ICD/ISM Code of A22	AC36

ICD/ISM Code of A22
ICD/ISM Code of A22

MHO1-A - IOM Health Assessment Form, version 2.0.0 - July 2023 | Page 1 of 2

- › **Ggf. Medikamente & Dokumentation bei Behandlung in EAE**
- › **Wenig bis kein Bargeld !!**
- › **Medikamente für ca. 4 Wochen**
- › **Infomaterial**
- › **Adresse von der nächsten Beratungsstelle am neuen Wohnort**



- › Heimweh, Trennungsschmerz, Verlustgefühl
- › Wegbrechen des sozialen Netzes
- › Angst vor Sprachbarrieren & Bürokratie
- › Erleichterung, aber auch Ungewissheit
- › Hoffnung & Zweifel gleichzeitig
- › Erzählungen von in Deutschland lebenden Personen
- › z.T. Unkenntnis über rechtliche Rahmenbedingungen
- › Fremdbestimmung (bspw. Entscheidung über Wohnort)

Alles ist neu.

- › Fast 1 Monat Leben aus dem Koffer -> starker Wunsch nach Ankommen!
- › Sicherheit & Vertrauen
- › Perspektive & Wunsch nach Mitgestalten - Selbstbestimmung
- › Unterstützung bei Behördengängen, durch Sprachmittlung
- › Schneller, komplikationsloser Zugang zu Leistungen & Gesundheitsversorgung
- › SIM-Karte
- › Rückzugsort – eigene Wohnung
- › Transparenz & Informationen



Emotionen & Ballast Bedürfnisse

- › **In Deutschland lebende Verwandte (z.T. deutschsprachig)**
- › **Mit eingereiste Angehörige**
- › **Smartphone (hilfreiche Apps)**
- › **Andere Geflüchtete**
- › **Sprachkenntnisse**
- › **Berufserfahrung**

Ressourcen

- › **Anpassungsfähigkeit**
- › **Motivation**
- › **Neugier auf das neue Land**
- › **Erfahrung im Umgang mit schwierigen Situation → Kreativität & Lösungsorientiertheit**



Was braucht es für ein gutes Ankommen?



- **Verteilung zu Verwandten, Erhalt von Familienverbänden**
- **frühe Information über neuen Wohnort**
- **Effektive Nutzung der Zeit in der Erstaufnahme**

- **Vorhandene Infrastruktur**
- **Informierte Behörden**
 - **Zeitnahe Auszahlung Bargeld**
 - **Kenntnis der Aufnahmeanordnungen & Begleitschreiben etc.**
 - **Medizinische Bedürfnisse**

- **Begleitung, Beratung, Betreuung**

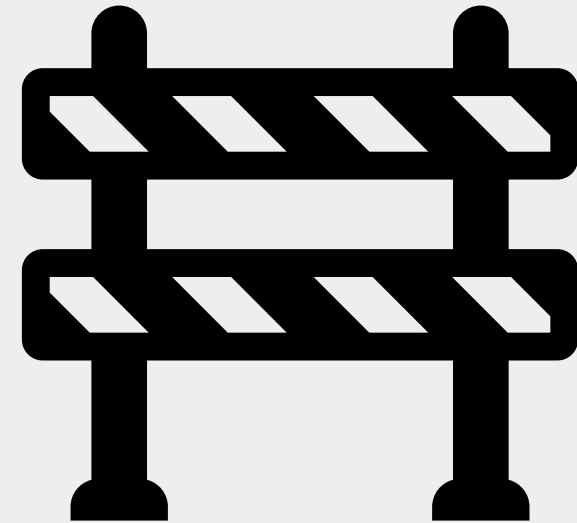

Vielen Dank!

Kontakt

Caritasstelle im GDL Friedland

Johanna Hamoodi

Johanna.Hamoodi@caritasfriedland.de

05504 9493664



Caritasverband für die
Diözese Hildesheim e.V.

Caritasstelle im
Grenzdurchgangslager Friedland

